

## Kursangebote Dienstleistungen 2010

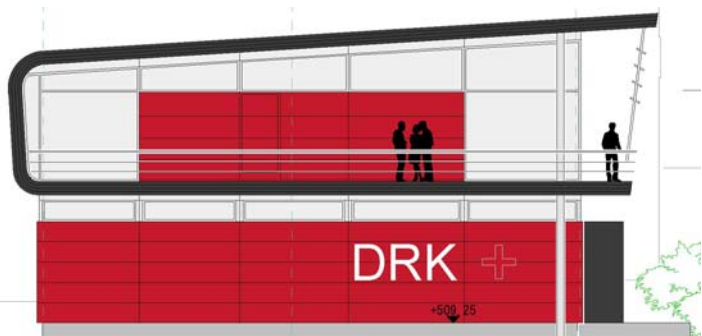

Besuchen sie uns in unserem neuen, klimatisierten Ausbildungszentrum

Eröffnung Juni 2010

## Ausbildungsorte

### Unsere Ausbildungsorte:

#### Balingen

DRK - Ausbildungszentrum  
Henry-Dunant-Str. 1-5  
72336 Balingen

#### Bisingen

Feuerwehrhaus  
Floriansweg, 72406 Bisingen

#### Ebingen,

DRK-Rettungswache, Lehrsaal – Erdgeschoss  
Sonnenstr. 54, 72458 Albstadt - Ebingen

#### Geislingen

im Schloss, DRK-Ausbildungsraum, 2. Stock  
Schlossplatz, 72351 Geislingen

#### Haigerloch

DRK-Gebäude, Lehrsaal – Erdgeschoss  
Meinradstr. , 72401 Haigerloch

#### Hechingen

DRK-Rettungswache – Lehrsaal 1. Stock  
Fred-West-Str. 29, 72379 Hechingen

#### Pfeffingen

alte Schule Pfeffingen, Lehrsaal 1. Stock  
Zillhauserstr. 1, 72459 Pfeffingen

Kursanmeldung unter: **0180/50 50 365**

## Erste Hilfe Grundausbildung

### Erste Hilfe Grundausbildung

Die Erste Hilfe Grundausbildung umfasst alle Maßnahmen, um in einem Notfall richtig gewappnet zu sein.

Sowohl im Beruf als auch in der Freizeit sind Notfallsituationen keine Seltenheit.

Nach Absprache führen wir auch Kurse direkt in Vereinen / Betrieben und Behörden durch – Fragen Sie einfach bei uns an.

Der Erste Hilfe Grundlehrgang ist gültig für Führerscheinklassen aller Art, Trainerscheine, Übungsleiter.

Dauer: 16 Unterrichtsstunden

Gebühr: 40,00 Euro

Fördermitglieder erhalten diesen Lehrgang kostenlos.

| Datum                 | Ort        | von   | bis   |
|-----------------------|------------|-------|-------|
| 12./14./19./21.01.10  | Hechingen  | 18:00 | 21:30 |
| 19. / 20.01.10        | Ebingen    | 19:00 | 22:00 |
| 23.01.10              | Ebingen    | 08:30 | 15:30 |
| 23. + 30.01.10        | Geislingen | 08:30 | 15:30 |
| 02/04./09./11.02.10   | Balingen   | 18:00 | 21:30 |
| 20.02. + 27.02.10     | Bisingen   | 08:30 | 15:30 |
| 09.03. + 11.03.10     | Geislingen | 18:00 | 21:30 |
| + 13.03.10            |            | 08:30 | 15:30 |
| 16./18./23./30.03.10  | Hechingen  | 18:00 | 21:30 |
| 20.03. + 27.03.10     | Pfeffingen | 08:30 | 15:30 |
| 12./13./14./15.04.10  | Hechingen  | 18:00 | 21:30 |
| 20./22./27./ 29.04.10 | Hechingen  | 18:00 | 21:30 |
| 17.04. + 24.04.10     | Bisingen   | 08:30 | 15:30 |
| 08. + 15.05.2010      | Geislingen | 08:30 | 15:30 |

## Erste Hilfe Grundausbildung

|                                 |            |                |                |
|---------------------------------|------------|----------------|----------------|
| 18./20./25./27.05.10            | Hechingen  | 18:00          | 21:30          |
| 08./09./15./16.06.10            | Ebingen    | 19:00          | 22:00          |
| 17./24./29.06.<br>+ 01.07.10    | Hechingen  | 18:00          | 21:30          |
| 19.06. + 26.06.10               | Bisingen   | 08:30          | 15:30          |
| 06./08.07.10<br>+ 10.07.10      | Geislingen | 18:00<br>08:30 | 21:30<br>15:30 |
| 13./15./20./22.07.10            | Hechingen  | 18:00          | 21:30          |
| 10./12./17./19.08.10            | Balingen   | 18:00          | 21:30          |
| 14 + 21.08.10                   | Hechingen  | 08:30          | 15:30          |
| 28.08. + 04.09.10               | Pfeffingen | 08:30          | 15:30          |
| 12./14.10.10<br>+ 16.10.10      | Hechingen  | 19:30<br>08:00 | 21:30<br>16:00 |
| 14./16./21.+23.09.10            | Hechingen  | 18:00          | 21:30          |
| 21. + 23.09.10<br>+ 25.09.10    | Geislingen | 18:00<br>08:30 | 21:30<br>15:30 |
| 09.10 + 16.10.10                | Bisingen   | 08:30          | 15:30          |
| 12./14./19./21.10.10            | Balingen   | 18:00          | 21:30          |
| 02./04./09/11.11.10             | Hechingen  | 18:00          | 21:30          |
| 20.11. + 27.11.10               | Geislingen | 08:30          | 15:30          |
| 23.11. + 24.11.<br>+ 27.11.2010 | Ebingen    | 19:00<br>08:30 | 22:00<br>15:30 |
| 04.12. + 11.12.10               | Bisingen   | 08:30          | 15:30          |
| 07./09./14./16.12.10            | Balingen   | 18:00          | 21:30          |

Kursanmeldung unter: **0180/50 50 365**

oder

[kursanmeldung@drk-zollernalb.de](mailto:kursanmeldung@drk-zollernalb.de)